

**ขั้นตอนการปฏิบัติงาน**  
**การขอรับรองจริยธรรมการวิจัยในมนุษย์**

นักวิจัย

ส่วนงานจริยธรรมการวิจัยฯ

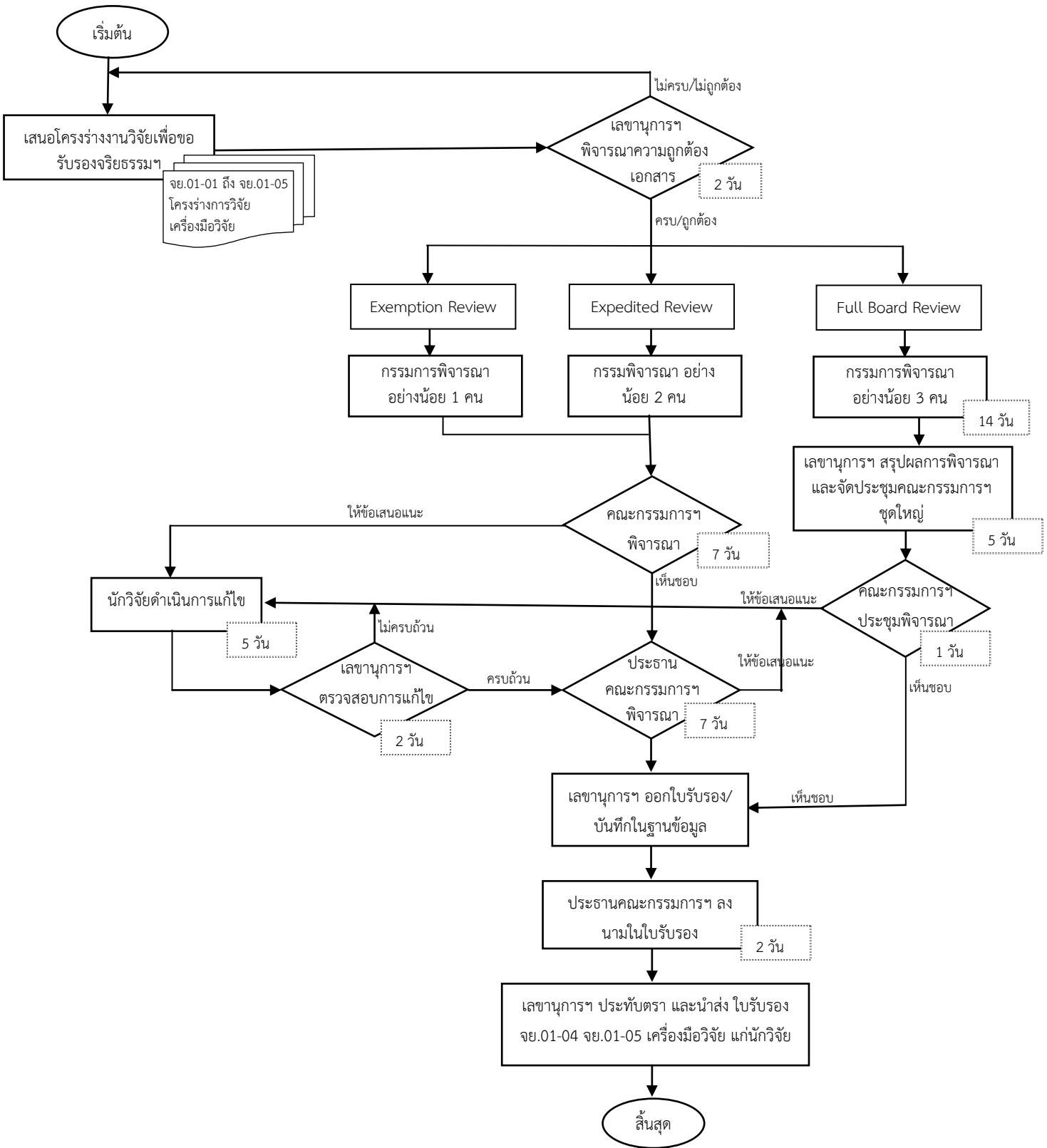



**ขั้นตอนระบบงาน**  
**การรายงานความก้าวหน้า/การขอขยายเวลาโครงการ/ปิดโครงการ**

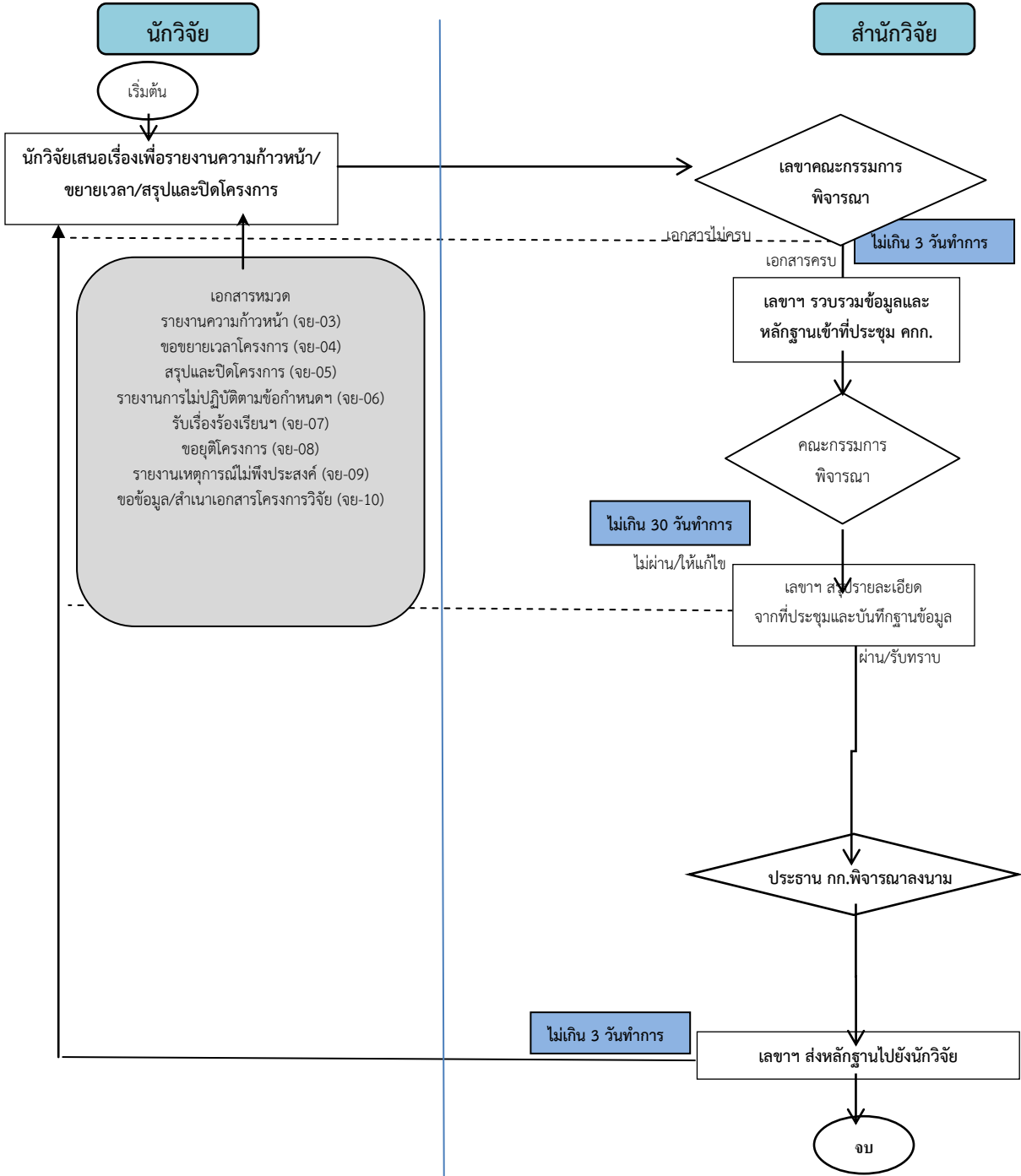

## เอกสารประกอบการดำเนินการในการเสนอขอจริยธรรมในมนุษย์

| หมวดเอกสาร            | รหัสเอกสาร          | ชื่อเอกสาร  | จำนวนที่ใช้ (ชุด)   |
|-----------------------|---------------------|---|---|
| 01 ขออนุมัติ          | จย-01-01            | หนังสือนำส่งการขอรับการพิจารณาการรับรองจริยธรรมในมนุษย์   | ต้นฉบับ 1 สำเนา 3   |
|                       | จย-01-02            | แบบสรุปโครงร่างการวิจัย   | ต้นฉบับ 1 สำเนา 3   |
|                       | จย-01-03            | แบบเสนอโครงร่างการวิจัย   | ต้นฉบับ 1 สำเนา 3   |
|                       | จย-01-04            | ข้อมูลคำอธิบายสำหรับผู้เข้าร่วม   | ต้นฉบับ 1 สำเนา 3   |
|                       | จย-01-05.1          | หนังสือแสดงความยินยอมเข้าร่วมโครงการวิจัย โดยผู้แทนอายุไม่เกิน 12 ปี  | ต้นฉบับ 1 สำเนา 3   |
|                       | จย-01-05.2          | หนังสือแสดงความยินยอมเข้าร่วมโครงการวิจัย อายุ 13-19 ปี   | ต้นฉบับ 1 สำเนา 3   |
|                       | จย-01-05.3          | หนังสือแสดงความยินยอมเข้าร่วมโครงการวิจัย อายุ 20 ปี ขึ้นไป   | ต้นฉบับ 1 สำเนา 3   |
|                       |                     | โครงการวิจัยฉบับสมบูรณ์ บทที่1-3 ที่ผ่านการตรวจสอบแล้ว พร้อมหนังสือผลการสอบหัวข้อโครงร่างวิทยานิพนธ์                              | ต้นฉบับ 1 สำเนา 3   |
|                       |                     | เครื่องมือในการวิจัยต้องผ่านการตรวจสอบจากผู้ทรงคุณวุฒิ พร้อมผลการหาค่าความเที่ยงตรง (IOC) หนังสือขอผู้ทรงคุณวุฒิตรวจสอบเครื่องมือ | ต้นฉบับ 1 สำเนา 3   |
|                       | 02 ขอแก้ไขเพิ่มเติม | จย-02-01  | หนังสือนำส่งการขอแก้ไขเพิ่มเติมโครงการที่ผ่านการรับรองจากคณะกรรมการจริยธรรมฯ แล้ว |
| จย-02-02              |                     | แบบฟอร์มสรุปการแก้ไขโครงการเพิ่มเติมตามมติที่ประชุมคณะกรรมการจริยธรรมในมนุษย์ มหาวิทยาลัยเกษมบัณฑิต                               | 5 ชุด   |
| 03 รายงานความก้าวหน้า | จย-03-01            | หนังสือนำส่งรายงานความก้าวหน้าในการดำเนินงานโครงการวิจัยที่ผ่านการรับรองจากคณะกรรมการจริยธรรมฯ แล้ว                               | 1 ชุด   |
| 04 ขอยกยเวลาโครงการ   | จย-04-01            | หนังสือนำส่งขอยกยระยะเวลาการรับรองโครงการวิจัยที่ผ่านการรับรองจากคณะกรรมการจริยธรรมฯ  | 1 ชุด   |
| 05 สรุปและปิดโครงการ  | จย-05-01            | หนังสือนำส่งการสรุปผลการวิจัยและปิดโครงการวิจัยที่ผ่านการรับรองจากคณะกรรมการจริยธรรมฯ แล้ว  | 1 ชุด   |
| 06 หมวดอื่นๆ          | จย-06               | หนังสือนำส่งขอรายงานการไม่ปฏิบัติตามข้อกำหนดของโครงการวิจัยที่ได้รับการรับรอง   | 1 ชุด   |
|                       | จย-07               | แบบฟอร์มรับเรื่องร้องเรียนจากอาสาสมัครและการตอบสนอง   | 1 ชุด   |
|                       | จย-08               | หนังสือนำส่งขอยุติโครงการ   | 1 ชุด   |
|                       | จย-09               | หนังสือนำส่งรายงานเหตุการณ์ไม่พึงประสงค์  | 1 ชุด   |
|                       | จย-10               | หนังสือนำส่งขอข้อมูล/สำเนาเอกสารโครงการวิจัย  | 1 ชุด   |
| 00 เอกสารรับรอง       | จย-00-01            | เอกสารรับรองการพิจารณาโครงการวิจัยในมนุษย์ (ภาษาไทย)  | 1 ชุด   |
|                       | จย-00-02            | เอกสารรับรองการพิจารณาโครงการวิจัยในมนุษย์ (ภาษาอังกฤษ)   | 1 ชุด   |
|                       | จย-00-03            | เอกสารรับรองการพิจารณาโครงการวิจัยในมนุษย์ของปริญญาโท/วิทยานิพนธ์/การค้นคว้าอิสระ (ภาษาไทย)                                       | 1 ชุด   |
|                       | จย-00-04            | เอกสารรับรองการพิจารณาโครงการวิจัยในมนุษย์ของปริญญาโท/วิทยานิพนธ์/การค้นคว้าอิสระ (ภาษาไทย)                                       | 1 ชุด   |

สามารถดาวน์โหลดเอกสารได้ที่ <https://bit.ly/2Yzanzq> หรือสแกนที่

